

SOHO

CaixaBank

FLAMENCO



Manuel Liñán

5 MAY 2023

100 minutos

Organizado por:

SOHO
CaixaBank

GREEN
COW
MUSIC

CaixaBank

WOLFF PRATZ
CaixaBank

PORCELANOSA

FUNDACIÓN TEATRAL
ANTONIO BANDERAS

MÁLAGA TOWERS
metrovacasa MÁLAGA BLANCA

VICTORIA
MÁLAGA 1918

IARIOS
1918

renfe

STARLITE
FUNDACIÓN

vithas
COMUNIDAD VALENCIANA

Plenoil

SERVILIMPSA

MASKOM
MÁLAGA 1918

Sobresol
MÁLAGA 1918

Sigfrido

POOM
L. RICO MORENO

MARCOS

GA
GÓMEZ VILLAR & ATRICK
MÁLAGA 1918

iViva!

Liñán, destacado bailar y coreógrafo Premio Nacional de Danza 2017, ganador de 3 Premios Max a lo largo de su carrera, presenta en el Soho **iViva!**, un grito a la libertad de la transformación, que no siempre implica una manera de enmascararse, sino más bien una desnudez. En clave de celebración, Liñán propone la pluralidad del baile, las distintas formas y la singularidad de cada una de ellas. Junto a seis bailarines-bailarines, que serán los encargados de explorar y bucear

en este universo fascinante del travestismo y, exponer así, la parte formal de estas identidades, que forman nuestra propia naturaleza.

Después de que la ilusión, el deseo y la necesidad se hayan visto aislados, permaneciendo en silencio durante años, iViva! ve la luz, recordando aquellos instantes. Dejando abierta esa puerta que separa lo que se convirtió en privado con lo público.

DIRECCIÓN Y BAILE:

Manuel Liñán.

ASESOR DE ESCENA:

Alberto Velasco.

DIRECCIÓN COREOGRÁFICA:

Manuel Liñán.

BAILARINES Y COREOGRAFÍA:

Manuel Liñán,
Manuel Betanzos,
Jonatán Miro,
Hugo López,
Miguel Heredia,
Yoel Vargas,
Daniel Ramos.

DIRECCIÓN MUSICAL:

Francisco Vinuesa.

MÚSICA:

Francisco Vinuesa,
Víctor Guadiana,
Kike Terrón.

ASESORAMIENTO MUSICAL:

David Carpio,
Antonio Campos.

GITARRA:

Francisco Vinuesa.

CANTE:

David Carpio,
Antonio Campos.

VIOLÍN:

Víctor Guadiana.

PERCUSIÓN:

Kike Terrón.

DISEÑO DE ILUMINACIÓN:

Gloria Montesinos A.a.i.

TÉCNICO DE ILUMINACIÓN:

Álvaro Estrada A.a.i.

DISEÑO DE VESTUARIO:

Yaiza Pinillos.

REALIZACIÓN DE VESTUARIO:

Gabi Besa,
José Galván (Batas de
colas).

ZAPATOS:

Arte Fyl.

DISEÑO DE SONIDO:

Kike Cabañas.

REGIDURÍA Y MAQUINARIA:

Octavio Romero.

CARACTERIZACIÓN Y

PELUQUERÍA:
Mauro Gastón.

FOTOGRAFÍA:

Marcos Gpunto,
Sofía Cruz.

PRENSA:

Josi Cortes.

TEXTO:

Extracto "Juego y teoría
del duende" Federico
García Lorca.

TOUR MANAGER Y ASISTENTE DE PRODUCCIÓN:

Daniela Rozental.

PRODUCCIÓN EJECUTIVA Y MANAGEMENT:

Ana Carrasco.

PRODUCCIÓN:

Manuel Liñán,
con la colaboración de
Teatros Canal.

DISTRIBUCIÓN:

pinetaproducciones.com.

PRÓXIMOS ESPECTÁCULOS DE FLAMENCO EN EL SOHO



ANTONIO REYES CON JOSÉ DEL TOMATE Y COLABORACIÓN ESPECIAL DE DORANTES

Sinfonías / 7 MAYO - 20:00 H.

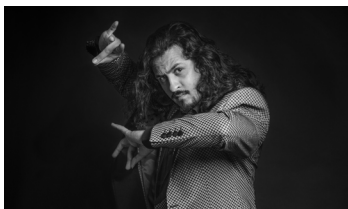

FARRU

Fiesta flamenco / 28 JUNIO - 20:00 H.



MARTIRIO Y CHANO DOMÍNGUEZ TRIO

Coplas de Madrugá / 29 JUNIO - 20:00 H.